

**ГРАФИЧЕСКОЕ ОПИСАНИЕ**  
местоположения границ публичного сервитута

Публичный сервитут в целях эксплуатации объекта линий и сооружений связи: «Кабельная  
линия связи ОГПЗ-Новопсков Оренбургское ЛПУ МКСМП 4х4х1.2 бкм»

---

(наименование объекта, местоположение границ которого описано (далее - объект))

**ГРАФИЧЕСКОЕ ОПИСАНИЕ**

местоположения границ публичного сервитута

**Публичный сервитут в целях эксплуатации объекта линий и сооружений связи: «Кабельная линия связи ОГПЗ-Новопсков Оренбургское ЛПУ МКСМП 4х4х1.2 6км»**

(наименование объекта, местоположение границ которого описано)

**Сведения об объекте**

№ п/п	Характеристики объекта	Описание характеристик
1	2	3
1	Местоположение объекта	Оренбургская область, Оренбургский район, Зауральный, Чернореченский и Подгородне-Покровский сельсоветы
2	Площадь объекта ± величина погрешности определения площади ( $P \pm \Delta P$ )	21614±— кв.м
3	Иные характеристики объекта	Публичный сервитут на срок 49 в целях эксплуатации объекта линий и сооружений связи: «Кабельная линия связи ОГПЗ-Новопсков Оренбургское ЛПУ МКСМП 4х4х1.2 6км», в интересах ПАО «Газпром» (адрес для почтовой корреспонденции: БОКС №1255, Санкт-Петербург, 200961, электронная почта gazprom@gazprom.ru, ИНН 7736050003, ОГРН 1027700070518)

## ГРАФИЧЕСКОЕ ОПИСАНИЕ

местоположения границ публичного сервитута

Публичный сервитут в целях эксплуатации объекта линий и сооружений связи: «Кабельная линия связи ОГПЗ-Новопсков Оренбургское ЛПУ МКСМП 4x4x1.2 6км»

(наименование объекта, местоположение границ которого описано)

## Сведения о местоположении границ объекта

1. Система координат МСК - субъект 56

2. Сведения о характерных точках границ объекта

Обозначение характерных точек границ	Координаты, м		Метод определения координат характерной точки	Средняя квадратическая погрешность положения характерной точки (M <sub>t</sub> ), м	Описание обозначения точки на местности (при наличии)
	X	Y			
1	2	3	4	5	6
1	439292,81	2277659,96	Аналитический метод	0,50	—
2	439292,79	2277661,95	Аналитический метод	0,50	—
3	439288,79	2277661,92	Аналитический метод	0,50	—
4	439287,66	2277627,54	Аналитический метод	0,50	—
5	439218,91	2277623,60	Аналитический метод	0,50	—
6	439218,21	2277648,15	Аналитический метод	0,50	—
7	439218,87	2277728,92	Аналитический метод	0,50	—
8	439218,61	2277729,91	Аналитический метод	0,50	—
9	439182,61	2277793,17	Аналитический метод	0,50	—
10	439181,88	2277793,91	Аналитический метод	0,50	—
11	439180,79	2277794,17	Аналитический метод	0,50	—
12	439041,51	2277787,93	Аналитический метод	0,50	—
13	439028,10	2277793,58	Аналитический метод	0,50	—
14	439027,32	2277793,73	Аналитический метод	0,50	—
15	438990,74	2277790,30	Аналитический метод	0,50	—
16	438963,51	2277792,57	Аналитический метод	0,50	—
17	438771,03	2277804,01	Аналитический метод	0,50	—
18	438741,40	2277807,08	Аналитический метод	0,50	—
19	438684,85	2277810,94	Аналитический метод	0,50	—



## ГРАФИЧЕСКОЕ ОПИСАНИЕ

местоположения границ публичного сервитута

Публичный сервитут в целях эксплуатации объекта линий и сооружений связи: «Кабельная линия связи ОГПЗ-Новопсков Оренбургское ЛПУ МКСМП 4х4х1.2 бкм»

(наименование объекта, местоположение границ которого описано)

## Сведения о местоположении границ объекта

1	2	3	4	5	6
20	438661,10	2278433,22	Аналитический метод	0,50	—
21	438594,46	2280200,78	Аналитический метод	0,50	—
22	438592,48	2280234,35	Аналитический метод	0,50	—
23	438596,81	2280237,73	Аналитический метод	0,50	—
24	438597,31	2280238,31	Аналитический метод	0,50	—
25	438597,58	2280239,40	Аналитический метод	0,50	—
26	438563,38	2281104,74	Аналитический метод	0,50	—
27	438550,56	2281636,35	Аналитический метод	0,50	—
28	438608,21	2281630,90	Аналитический метод	0,50	—
29	438635,89	2281621,15	Аналитический метод	0,50	—
30	438636,55	2281621,04	Аналитический метод	0,50	—
31	438637,55	2281621,30	Аналитический метод	0,50	—
32	438638,21	2281621,93	Аналитический метод	0,50	—
33	438643,04	2281629,16	Аналитический метод	0,50	—
34	438776,42	2281578,33	Аналитический метод	0,50	—
35	438792,42	2281572,07	Аналитический метод	0,50	—
36	438798,56	2281570,78	Аналитический метод	0,50	—
37	438923,26	2281522,02	Аналитический метод	0,50	—
38	438930,12	2281519,72	Аналитический метод	0,50	—
39	439017,43	2281487,21	Аналитический метод	0,50	—
40	439133,69	2281444,22	Аналитический метод	0,50	—
41	439157,48	2281434,11	Аналитический метод	0,50	—
42	439222,23	2281411,40	Аналитический метод	0,50	—
43	439251,24	2281367,55	Аналитический метод	0,50	—



## ГРАФИЧЕСКОЕ ОПИСАНИЕ

местоположения границ публичного сервитута

Публичный сервитут в целях эксплуатации объекта линий и сооружений связи: «Кабельная линия связи ОГПЗ-Новопсков Оренбургское ЛПУ МКСМП 4х4х1.2 6км»  
(наименование объекта, местоположение границ которого описано)

## Сведения о местоположении границ объекта

1	2	3	4	5	6
44	439254,58	2281369,76	Аналитический метод	0,50	—
45	439225,21	2281414,17	Аналитический метод	0,50	—
46	439224,19	2281414,95	Аналитический метод	0,50	—
47	439158,86	2281437,88	Аналитический метод	0,50	—
48	439135,21	2281447,93	Аналитический метод	0,50	—
49	439018,81	2281490,98	Аналитический метод	0,50	—
50	438931,43	2281523,50	Аналитический метод	0,50	—
51	438924,67	2281525,79	Аналитический метод	0,50	—
52	438799,86	2281574,58	Аналитический метод	0,50	—
53	438793,72	2281575,88	Аналитический метод	0,50	—
54	438777,85	2281582,08	Аналитический метод	0,50	—
55	438642,97	2281633,48	Аналитический метод	0,50	—
56	438642,26	2281633,61	Аналитический метод	0,50	—
57	438641,26	2281633,35	Аналитический метод	0,50	—
58	438640,60	2281632,72	Аналитический метод	0,50	—
59	438635,75	2281625,45	Аналитический метод	0,50	—
60	438608,83	2281634,86	Аналитический метод	0,50	—
61	438548,51	2281640,56	Аналитический метод	0,50	—
62	438547,51	2281640,30	Аналитический метод	0,50	—
63	438546,78	2281639,57	Аналитический метод	0,50	—
64	438546,51	2281638,51	Аналитический метод	0,50	—
65	438559,38	2281104,59	Аналитический метод	0,50	—
66	438593,54	2280240,26	Аналитический метод	0,50	—
67	438589,15	2280236,83	Аналитический метод	0,50	—

## ГРАФИЧЕСКОЕ ОПИСАНИЕ

местоположения границ публичного сервитута

Публичный сервитут в целях эксплуатации объекта линий и сооружений связи: «Кабельная линия связи ОГПЗ-Новопсков Оренбургское ЛПУ МКСМП 4х4х1.2 бкм»

(наименование объекта, местоположение границ которого описано)

## Сведения о местоположении границ объекта

1	2	3	4	5	6
68	438588,69	2280236,29	Аналитический метод	0,50	—
69	438588,42	2280235,17	Аналитический метод	0,50	—
70	438590,46	2280200,57	Аналитический метод	0,50	—
71	438657,10	2278433,08	Аналитический метод	0,50	—
72	438680,92	2277808,99	Аналитический метод	0,50	—
73	438681,19	2277808,05	Аналитический метод	0,50	—
74	438681,92	2277807,32	Аналитический метод	0,50	—
75	438682,78	2277807,06	Аналитический метод	0,50	—
76	438741,09	2277803,08	Аналитический метод	0,50	—
77	438770,66	2277800,02	Аналитический метод	0,50	—
78	438963,25	2277788,56	Аналитический метод	0,50	—
79	438990,58	2277786,29	Аналитический метод	0,50	—
80	439027,01	2277789,68	Аналитический метод	0,50	—
81	439040,37	2277784,07	Аналитический метод	0,50	—
82	439041,24	2277783,91	Аналитический метод	0,50	—
83	439179,75	2277790,10	Аналитический метод	0,50	—
84	439214,86	2277728,39	Аналитический метод	0,50	—
85	439214,21	2277648,08	Аналитический метод	0,50	—
86	439214,97	2277621,43	Аналитический метод	0,50	—
87	439215,24	2277620,48	Аналитический метод	0,50	—
88	439215,97	2277619,74	Аналитический метод	0,50	—
89	439217,08	2277619,48	Аналитический метод	0,50	—
90	439289,70	2277623,64	Аналитический метод	0,50	—
91	439290,59	2277623,90	Аналитический метод	0,50	—



## ГРАФИЧЕСКОЕ ОПИСАНИЕ

местоположения границ публичного сервитута

Публичный сервитут в целях эксплуатации объекта линий и сооружений связи: «Кабельная линия связи ОГПЗ-Новопсков Оренбургское ЛПУ МКСМП 4x4x1.2 бкм»  
(наименование объекта, местоположение границ которого описано)

## Сведения о местоположении границ объекта

1	2	3	4	5	6
92	439291,32	2277624,63	Аналитический метод	0,50	—
93	439291,59	2277625,57	Аналитический метод	0,50	—
1	439292,81	2277659,96	Аналитический метод	0,50	—

## 3. Сведения о характерных точках части (частей) границы объекта

Обозначение характерных точек части границы	Координаты, м		Метод определения координат характерной точки	Средняя квадратическая погрешность положения характерной точки ( $M_t$ ), м	Описание обозначения точки на местности (при наличии)
	X	Y			
1	2	3	4	5	6
Часть № —	—	—	—	—	—
—	—	—	—	—	—



# ГРАФИЧЕСКОЕ ОПИСАНИЕ

местоположения границ публичного сервитута

Публичный сервитут в целях эксплуатации объекта линий и сооружений связи: «Кабельная линия связи ОГПЗ-Новопсков Оренбургское ЛПУ МКСМП 4х4х1.2 6км»  
(наименование объекта, местоположение границ которого описано)

## Сведения о местоположении измененных (уточненных) границ объекта

### 1. Система координат —

### 2. Сведения о характерных точках границ объекта

Обозначение характерных точек границ	Существующие координаты, м		Измененные (уточненные) координаты, м		Метод определения координат характерной точки	Средняя квадратическая погрешность положения характерной точки ( $M_t$ ), м	Описание обозначения точки на местности (при наличии)
	X	Y	X	Y			
1	2	3	4	5	6	7	8
—	—	—	—	—	—	—	—

### 3. Сведения о характерных точках части (частей) границы объекта

Часть № —

Обозначение характерных точек границ	Существующие координаты, м		Измененные (уточненные) координаты, м		Метод определения координат характерной точки	Средняя квадратическая погрешность положения характерной точки ( $M_t$ ), м	Описание обозначения точки на местности (при наличии)
	X	Y	X	Y			
1	2	3	4	5	6	7	8
—	—	—	—	—	—	—	—



# ГРАФИЧЕСКОЕ ОПИСАНИЕ местоположения границ публичного сервитута

Публичный сервитут в целях эксплуатации объекта линий и сооружений связи: «Кабельная линия связи ОГПЗ-Новопсков Оренбургское ЛПУ МКСМП 4х4х1.2 бкм»  
(наименование объекта, местоположение границ которого описано)

## Схема расположения границ публичного сервитута

### Основной лист

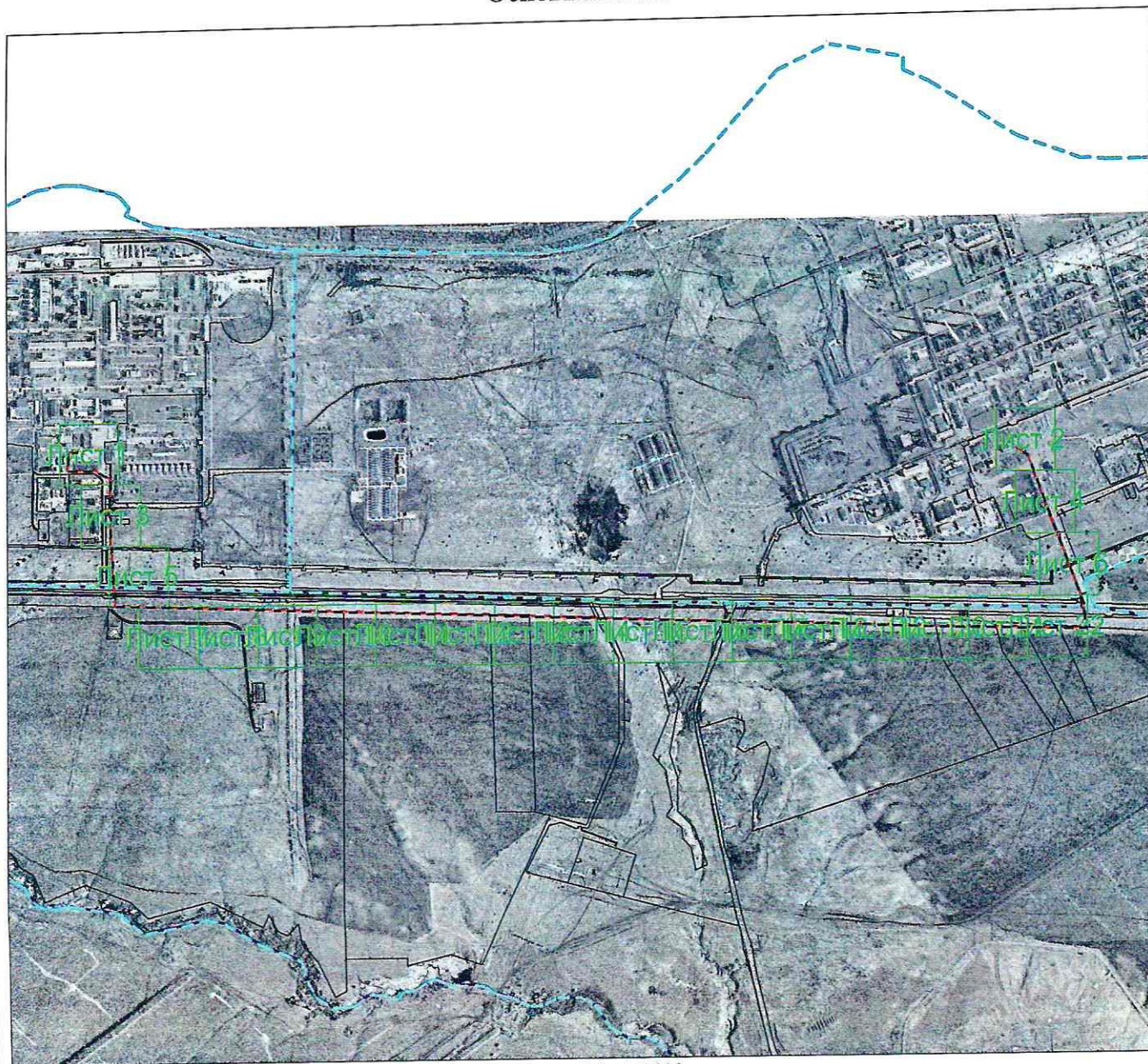

Масштаб 1: 25619

### Используемые условные знаки и обозначения:



— область выносного листа,

23

номер выносного листа.

Остальные используемые условные знаки и обозначения приведены на отдельной странице в конце раздела.

Подпись

Дата «03» 05 2014 г.

Место для отрисовки печати (при наличии) лица, составившего описание местоположения границ объекта



# ГРАФИЧЕСКОЕ ОПИСАНИЕ местоположения границ публичного сервитута

Публичный сервитут в целях эксплуатации объекта линий и сооружений связи: «Кабельная линия связи ОГПЗ-Новопсков Оренбургское ЛПУ МКСМП 4x4x1.2 бкм»  
(наименование объекта, местоположение границ которого описано)

## Схема расположения границ публичного сервитута

Выносной лист №1



Масштаб 1:1500

Используемые условные знаки и обозначения приведены на отдельной странице в конце раздела.

Подпись

Дата «03» 05 2022г.

Место для оттиска печати (при наличии) лица, составившего описание местоположения границ объекта



**ГРАФИЧЕСКОЕ ОПИСАНИЕ**  
местоположения границ публичного сервитута

Публичный сервитут в целях эксплуатации объекта линий и сооружений связи: «Кабельная линия связи ОГПЗ-Новопсков Оренбургское ЛПУ МКСП 4x4x1.2 6км»  
(наименование объекта, местоположение границ которого описано)

**Схема расположения границ публичного сервитута**

Выносной лист №2



Масштаб 1:1500

Используемые условные знаки и обозначения приведены на отдельной странице в конце раздела.

Подпись

Дата «03» 05 2024г.

Место для отрисовки печати (при наличии) лица, составившего описание местоположения границ объекта



# ГРАФИЧЕСКОЕ ОПИСАНИЕ

местоположения границ публичного сервитута

Публичный сервитут в целях эксплуатации объекта линий и сооружений связи: «Кабельная линия связи ОГПЗ-Новопсков Оренбургское ЛПУ МКСМП 4х4х1.2 бкм»  
(наименование объекта, местоположение границ которого описано)

## Схема расположения границ публичного сервитута

Выносной лист №3

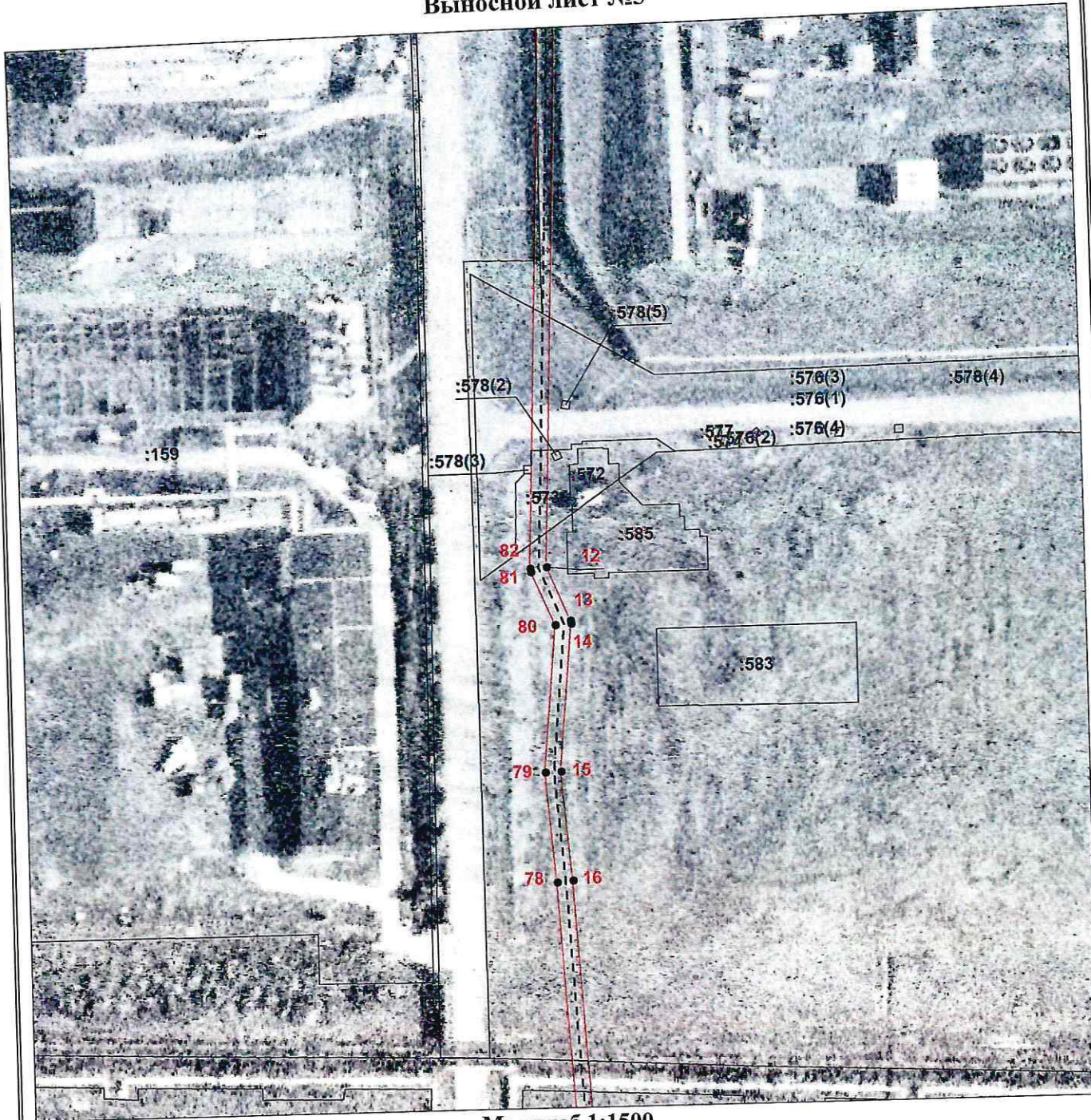

Масштаб 1:1500

Используемые условные знаки и обозначения приведены на отдельной странице в конце раздела.

Подпись

Дата «03» 05 2019г.

Место для оттиска печати (при наличии) лица, составившего описание местоположения границ объекта





**ГРАФИЧЕСКОЕ ОПИСАНИЕ**  
местоположения границ публичного сервитута

**Публичный сервитут в целях эксплуатации объекта линий и сооружений связи: «Кабельная линия связи ОГПЗ-Новопсков Оренбургское ЛПУ МКСМП 4x4x1.2 6км»**  
(наименование объекта, местоположение границ которого описано)

**Схема расположения границ публичного сервитута**

**Выносной лист №4**



**Масштаб 1:1500**

Используемые условные знаки и обозначения приведены на отдельной странице в конце раздела.

Подпись \_\_\_\_\_

Дата « 02 » 05 2022 г.

Место для отрисовки печати (при наличии) лица, составившего описание местоположения границ объекта





местоположения границ публичного сервитута

(наименование объекта, местоположение границ которого описано)

## Выносной лист №5

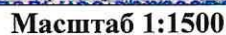

Подпись

Место для оттиска печати (при наличии) лица, составившего описание местоположения границ объекта



## ГРАФИЧЕСКОЕ ОПИСАНИЕ

местоположения границ публичного сервитута

Публичный сервитут в целях эксплуатации объекта линий и сооружений связи: «Кабельная линия связи ОГПЗ-Новопсков Оренбургское ЛПУ МКСМП 4х4х1.2 бкм»

(наименование объекта, местоположение границ которого описано)

## Схема расположения границ публичного сервитута

Выносной лист №6

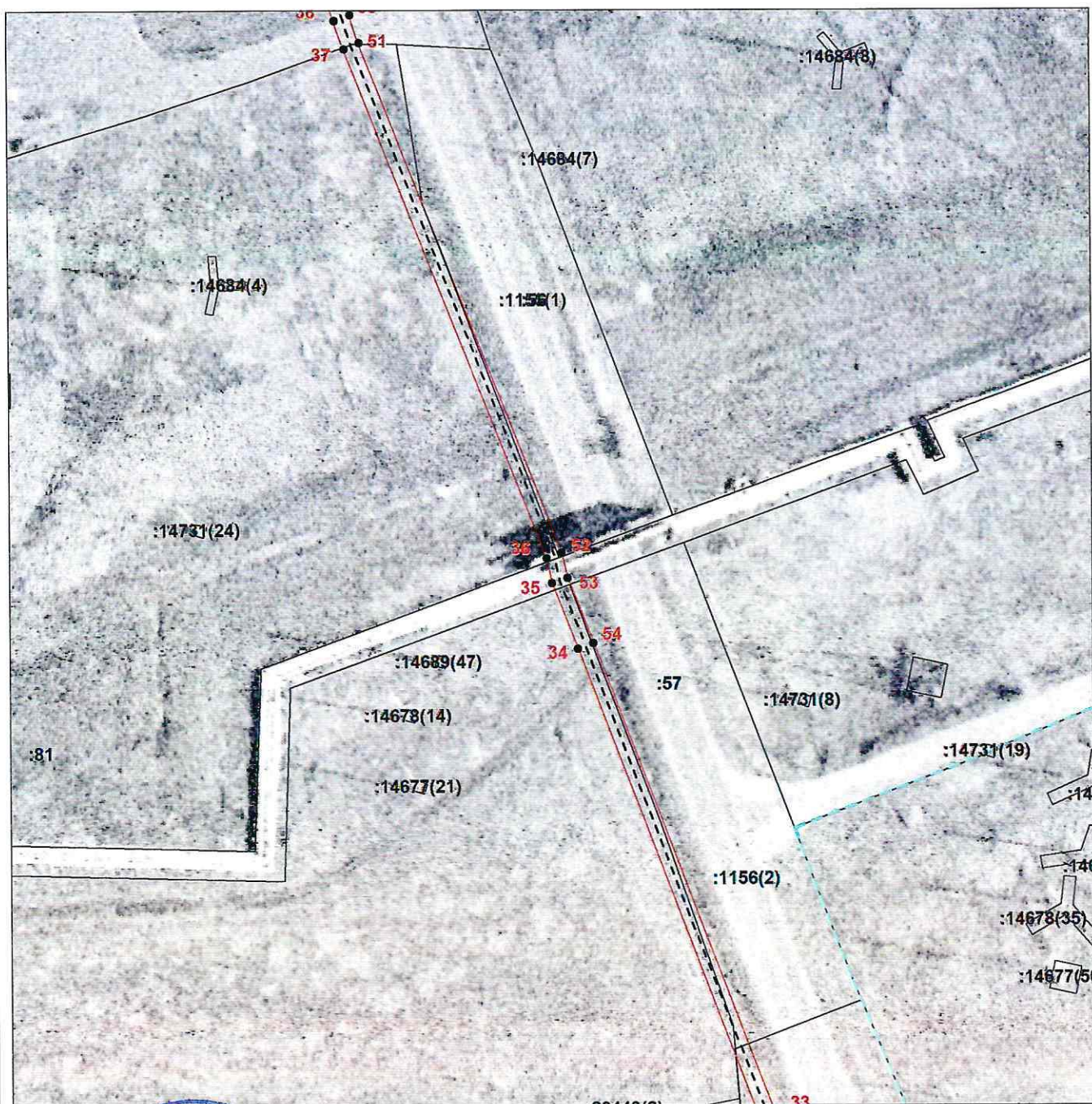

Масштаб 1:1500

Используемые условные знаки и обозначения приведены на отдельной странице в конце раздела.

Подпись

Дата «03» 05 2024 г.

Место для оттиска печати (при наличии) лица, составившего описание местоположения границ объекта





**ГРАФИЧЕСКОЕ ОПИСАНИЕ**  
местоположения границ публичного сервитута

**Публичный сервитут в целях эксплуатации объекта линий и сооружений связи: «Кабельная линия связи ОГПЗ-Новопсков Оренбургское ЛПУ МКСМП 4х4х1.2 6км»**

(наименование объекта, местоположение границ которого описано)

**Схема расположения границ публичного сервитута**

**Выносной лист №7**



**Масштаб 1:1500**

Используемые условные знаки и обозначения приведены на отдельной странице в конце раздела.

Подпись \_\_\_\_\_

Дата «03» 05 2024 г.

Место для оттиска печати (при наличии) лица, составившего описание местоположения границ объекта





**ГРАФИЧЕСКОЕ ОПИСАНИЕ**  
местоположения границ публичного сервитута

**Публичный сервитут в целях эксплуатации объекта линий и сооружений связи: «Кабельная линия связи ОГПЗ-Новопсков Оренбургское ЛПУ МКСМП 4х4х1.2 6км»**

(наименование объекта, местоположение границ которого описано)

**Схема расположения границ публичного сервитута**

**Выносной лист №8**



**Масштаб 1:1500**

Используемые условные знаки и обозначения приведены на отдельной странице в конце раздела.

Подпись \_\_\_\_\_

Дата «03» 05 2024г.

Место для оттиска печати (при наличии) лица, составившего описание местоположения границ объекта



## ГРАФИЧЕСКОЕ ОПИСАНИЕ

местоположения границ публичного сервитута

Публичный сервитут в целях эксплуатации объекта линий и сооружений связи: «Кабельная линия связи ОГПЗ-Новопсков Оренбургское ЛПУ МКСМП 4х4х1.2 бкм»

(наименование объекта, местоположение границ которого описано)

## Схема расположения границ публичного сервитута

## Выносной лист №9

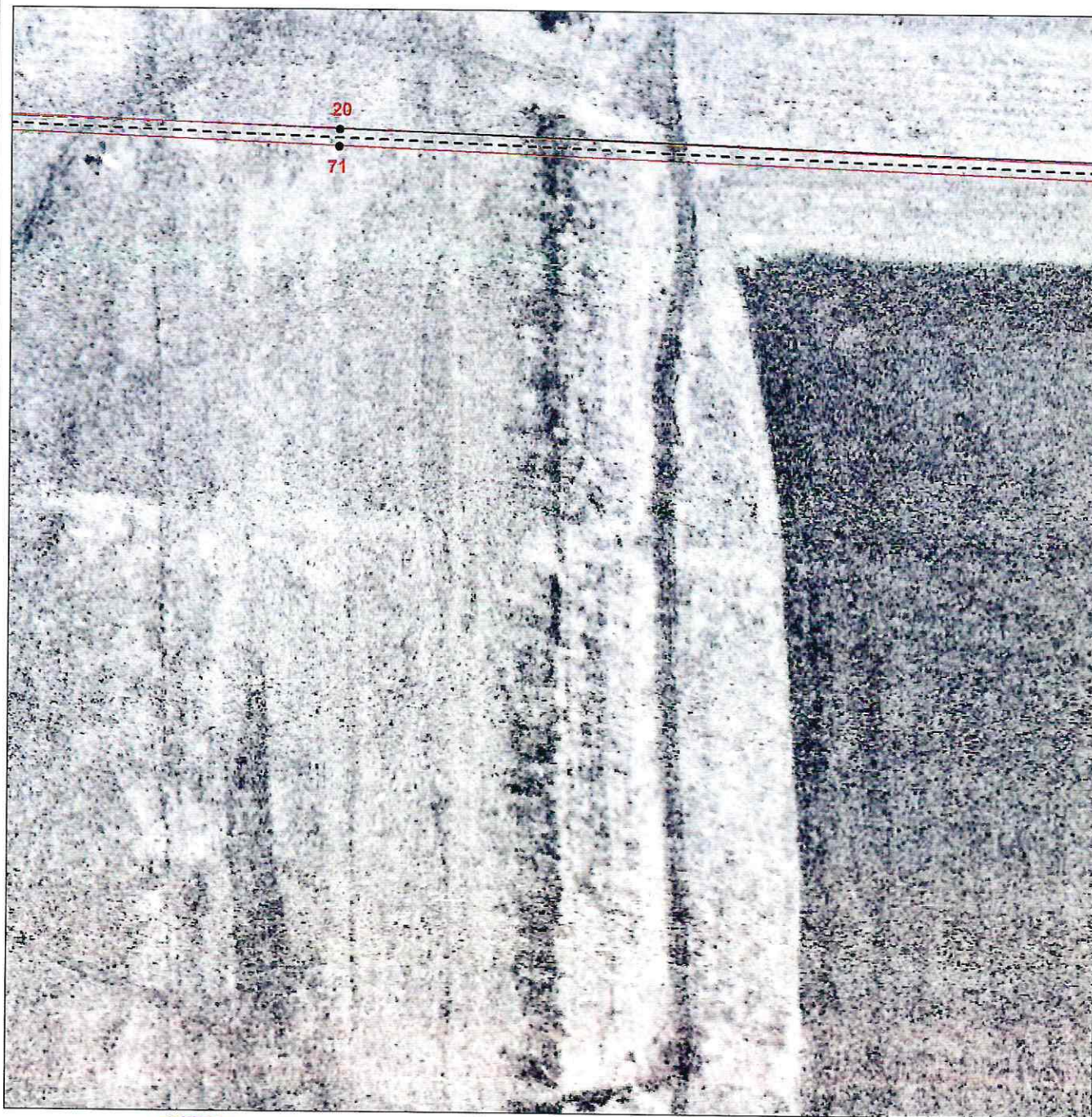

Масштаб 1:1500

Используемые условные знаки и обозначения приведены на отдельной странице в конце раздела.

Подпись \_\_\_\_\_ Дата «03» 05 2024 г.

Место для оттиска печати (при наличии) лица, составившего описание местоположения границ объекта



**ГРАФИЧЕСКОЕ ОПИСАНИЕ**  
местоположения границ публичного сервитута

**Публичный сервитут в целях эксплуатации объекта линий и сооружений связи: «Кабельная линия связи ОГПЗ-Новопсков Оренбургское ЛПУ МКСМП 4х4х1.2 6км»**  
(наименование объекта, местоположение границ которого описано)

**Схема расположения границ публичного сервитута**

**Выносной лист №10**



**Масштаб 1:1500**

Используемые условные знаки и обозначения приведены на отдельной странице в конце раздела.

Подпись \_\_\_\_\_ Дата «02» 05 2024 г.

Место для оттиска печати (при наличии) лица, составившего описание местоположения границ объекта



## ГРАФИЧЕСКОЕ ОПИСАНИЕ

местоположения границ публичного сервитута

Публичный сервитут в целях эксплуатации объекта линий и сооружений связи: «Кабельная линия связи ОГПЗ-Новопсков Оренбургское ЛПУ МКСМП 4x4x1.2 6км»

(наименование объекта, местоположение границ которого описано)

## Схема расположения границ публичного сервитута

Выносной лист №11



Масштаб 1:1500

Используемые условные знаки и обозначения приведены на отдельной странице в конце раздела.

Подпись

Дата « 03 » 05 2014 г.

Место для оттиска печати (при наличии) лица, составившего описание местоположения границ объекта



**ГРАФИЧЕСКОЕ ОПИСАНИЕ**

местоположения границ публичного сервитута

**Публичный сервитут в целях эксплуатации объекта линий и сооружений связи: «Кабельная линия связи ОГПЗ-Новопсков Оренбургское ЛПУ МКСМП 4х4х1.2 6км»**

(наименование объекта, местоположение границ которого описано)

**Схема расположения границ публичного сервитута****Выносной лист №12****Масштаб 1:1500**

Используемые условные знаки и обозначения приведены на отдельной странице в конце раздела.

Подпись \_\_\_\_\_ Дата «03» 05 2024 г.

Место для оттиска печати (при наличии) лица, составившего описание местоположения границ объекта





**ГРАФИЧЕСКОЕ ОПИСАНИЕ**  
местоположения границ публичного сервитута

**Публичный сервитут в целях эксплуатации объекта линий и сооружений связи: «Кабельная линия связи ОГПЗ-Новопсков Оренбургское ЛПУ МКСМП 4x4x1.2 6км»**  
(наименование объекта, местоположение границ которого описано)

**Схема расположения границ публичного сервитута**

**Выносной лист №13**

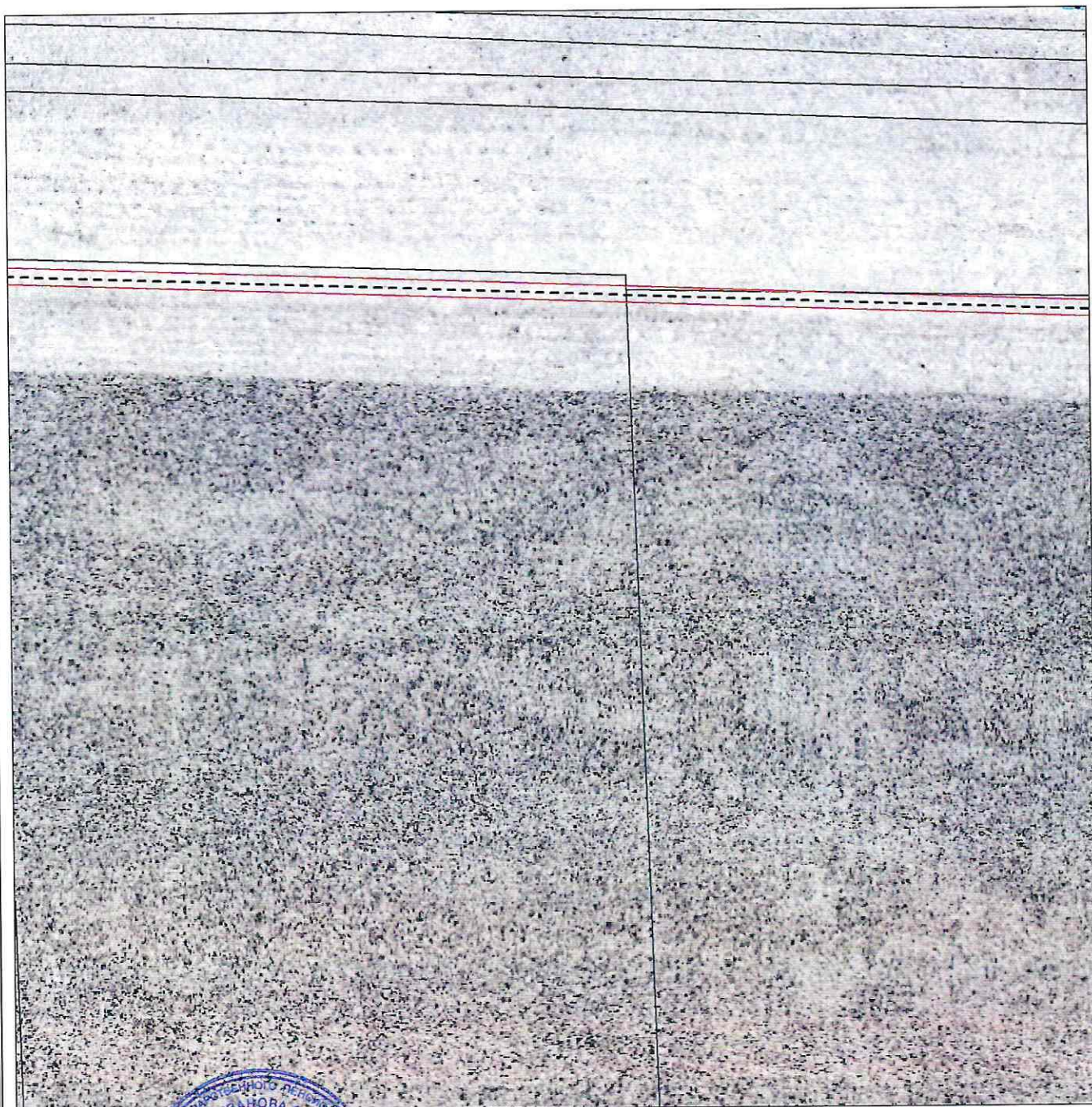

**Масштаб 1:1500**

Используемые условные знаки и обозначения приведены на отдельной странице в конце раздела.

Подпись \_\_\_\_\_ Дата « 03 » 05 2014 г.

Место для оттиска печати (при наличии) лица, составившего описание местоположения границ объекта





## ГРАФИЧЕСКОЕ ОПИСАНИЕ

местоположения границ публичного сервитута

Публичный сервитут в целях эксплуатации объекта линий и сооружений связи: «Кабельная линия связи ОГПЗ-Новопсков Оренбургское ЛПУ МКСМП 4x4x1.2 бкм»

(наименование объекта, местоположение границ которого описано)

## Схема расположения границ публичного сервитута

## Выносной лист №14



Масштаб 1:1500

Используемые условные знаки и обозначения приведены на отдельной странице в конце раздела.

Подпись

Дата « 03 »

05

2024 г.

Место для оттиска печати (при наличии) лица, составившего описание местоположения границ объекта





**ГРАФИЧЕСКОЕ ОПИСАНИЕ**  
местоположения границ публичного сервитута

**Публичный сервитут в целях эксплуатации объекта линий и сооружений связи: «Кабельная линия связи ОГПЗ-Новопсков Оренбургское ЛПУ МКСМП 4x4x1.2 6км»**  
(наименование объекта, местоположение границ которого описано)

**Схема расположения границ публичного сервитута**

**Выносной лист №15**

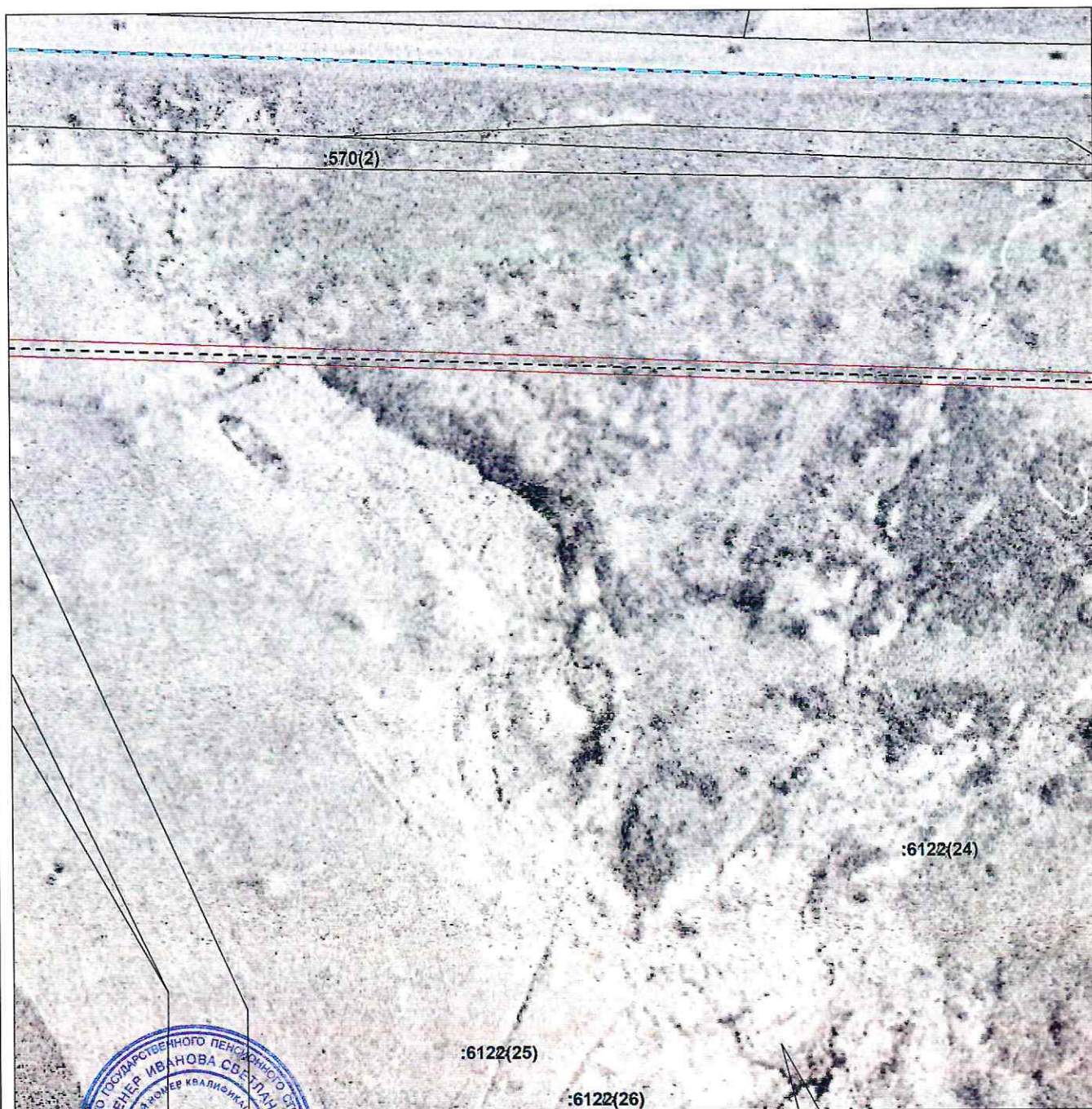

**Масштаб 1:1500**

Используемые условные знаки и обозначения приведены на отдельной странице в конце раздела.

Подпись \_\_\_\_\_ Дата « 03 » 05 2014 г.

Место для оттиска печати (при наличии) лица, составившего описание местоположения границ объекта



местоположения границ публичного сервитута

(наименование объекта, местоположение границ которого описано)

## Выносной лист №16



Используемые условные знаки и обозначения приведены на отдельной странице в конце раздела.

Дата « 03 » 05 мая г.

Место для оттиска печати (при наличии) лица, составившего описание местоположения границ объекта





**ГРАФИЧЕСКОЕ ОПИСАНИЕ**  
местоположения границ публичного сервитута

**Публичный сервитут в целях эксплуатации объекта линий и сооружений связи: «Кабельная линия связи ОГПЗ-Новопсков Оренбургское ЛПУ МКСМП 4х4х1.2 6км»**

(наименование объекта, местоположение границ которого описано)

**Схема расположения границ публичного сервитута**

**Выносной лист №17**

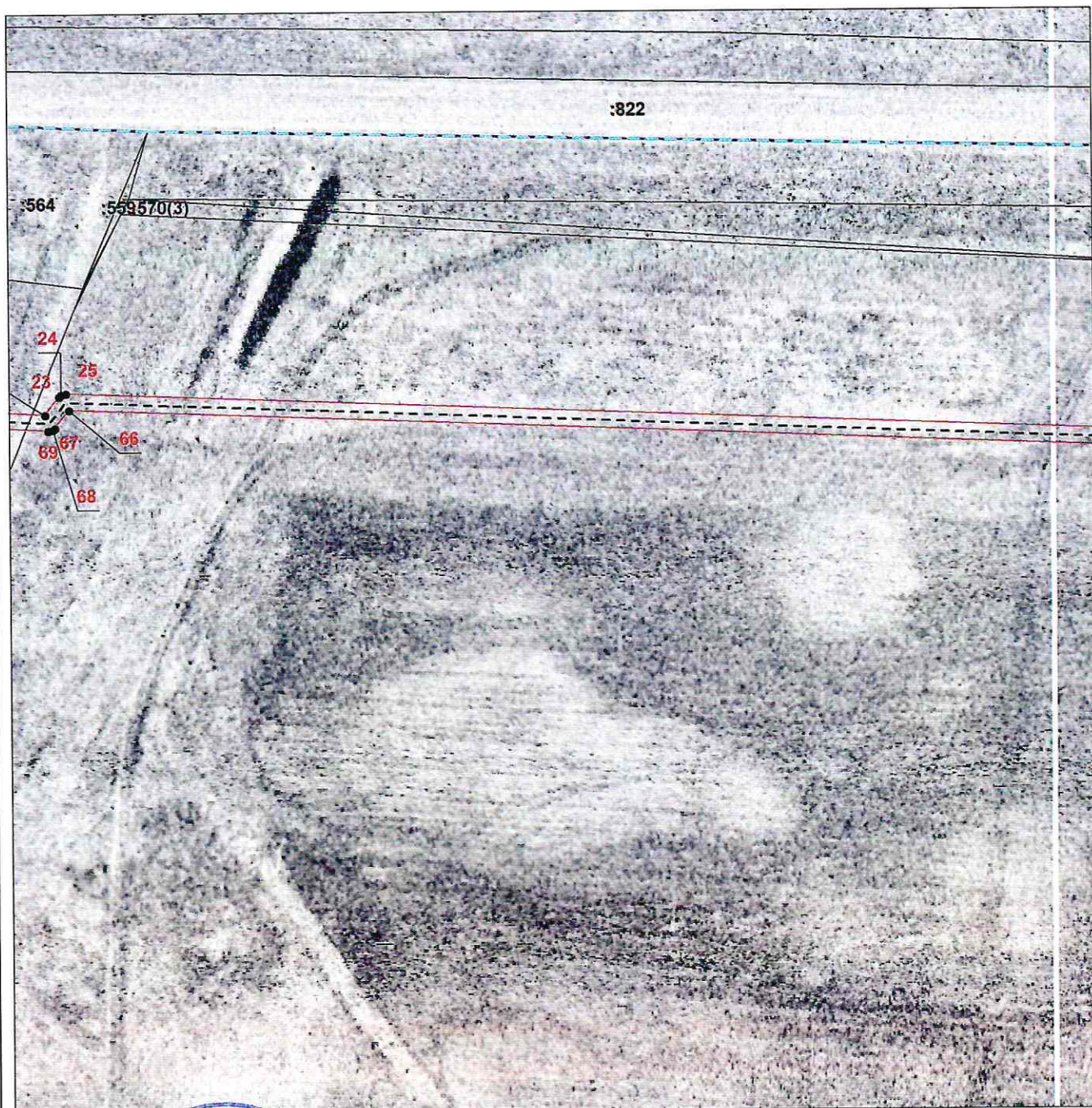

**Масштаб 1:1500**

Используемые условные знаки и обозначения приведены на отдельной странице в конце раздела.

Подпись \_\_\_\_\_

Дата «05» 05 2024 г.

Место для оттиска печати (при наличии) лица, составившего описание местоположения границ объекта





## ГРАФИЧЕСКОЕ ОПИСАНИЕ

местоположения границ публичного сервитута

Публичный сервитут в целях эксплуатации объекта линий и сооружений связи: «Кабельная линия связи ОГПЗ-Новопсков Оренбургское ЛПУ МКСМП 4х4х1.2 бкм»

(наименование объекта, местоположение границ которого описано)

## Схема расположения границ публичного сервитута

## Выносной лист №18

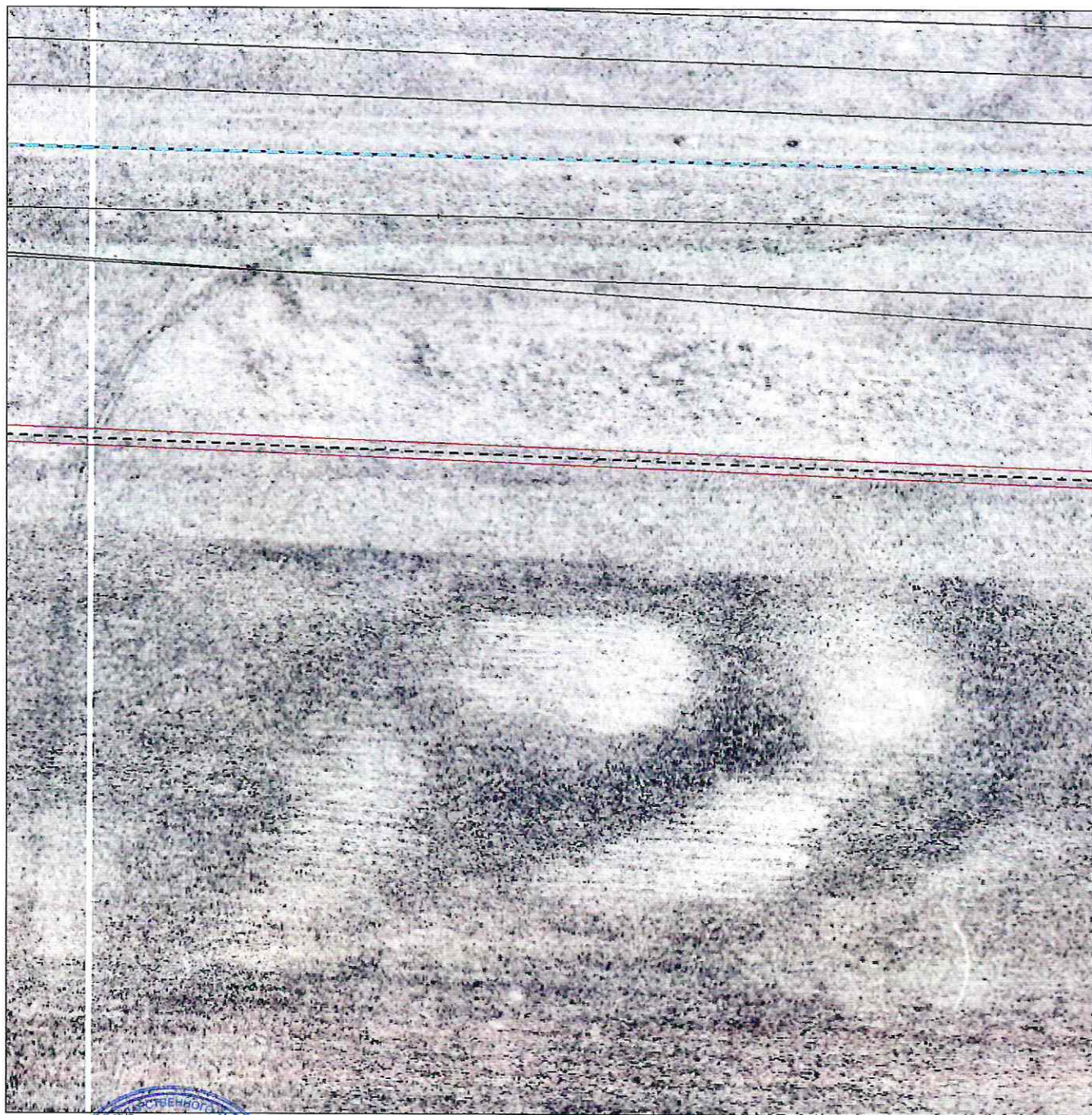

Масштаб 1:1500

Используемые условные знаки и обозначения приведены на отдельной странице в конце раздела.

Подпись

Дата «03» 05 2014 г.

Место для оттиска печати (при наличии) лица, составившего описание местоположения границ объекта





## ГРАФИЧЕСКОЕ ОПИСАНИЕ

местоположения границ публичного сервитута

Публичный сервитут в целях эксплуатации объекта линий и сооружений связи: «Кабельная линия связи ОГПЗ-Новопсков Оренбургское ЛПУ МКСП 4х4х1.2 6км»

(наименование объекта, местоположение границ которого описано)

### Схема расположения границ публичного сервитута

Выносной лист №19



Масштаб 1:1500

Используемые условные знаки и обозначения приведены на отдельной странице в конце раздела.

Подпись

Дата «03» 05 2019 г.

Место для оттиска печати (при наличии) лица, составившего описание местоположения границ объекта





**ГРАФИЧЕСКОЕ ОПИСАНИЕ**  
местоположения границ публичного сервитута

**Публичный сервитут в целях эксплуатации объекта линий и сооружений связи: «Кабельная линия связи ОГПЗ-Новопсков Оренбургское ЛПУ МКСМП 4х4х1.2 6км»**  
(наименование объекта, местоположение границ которого описано)

**Схема расположения границ публичного сервитута**

**Выносной лист №20**

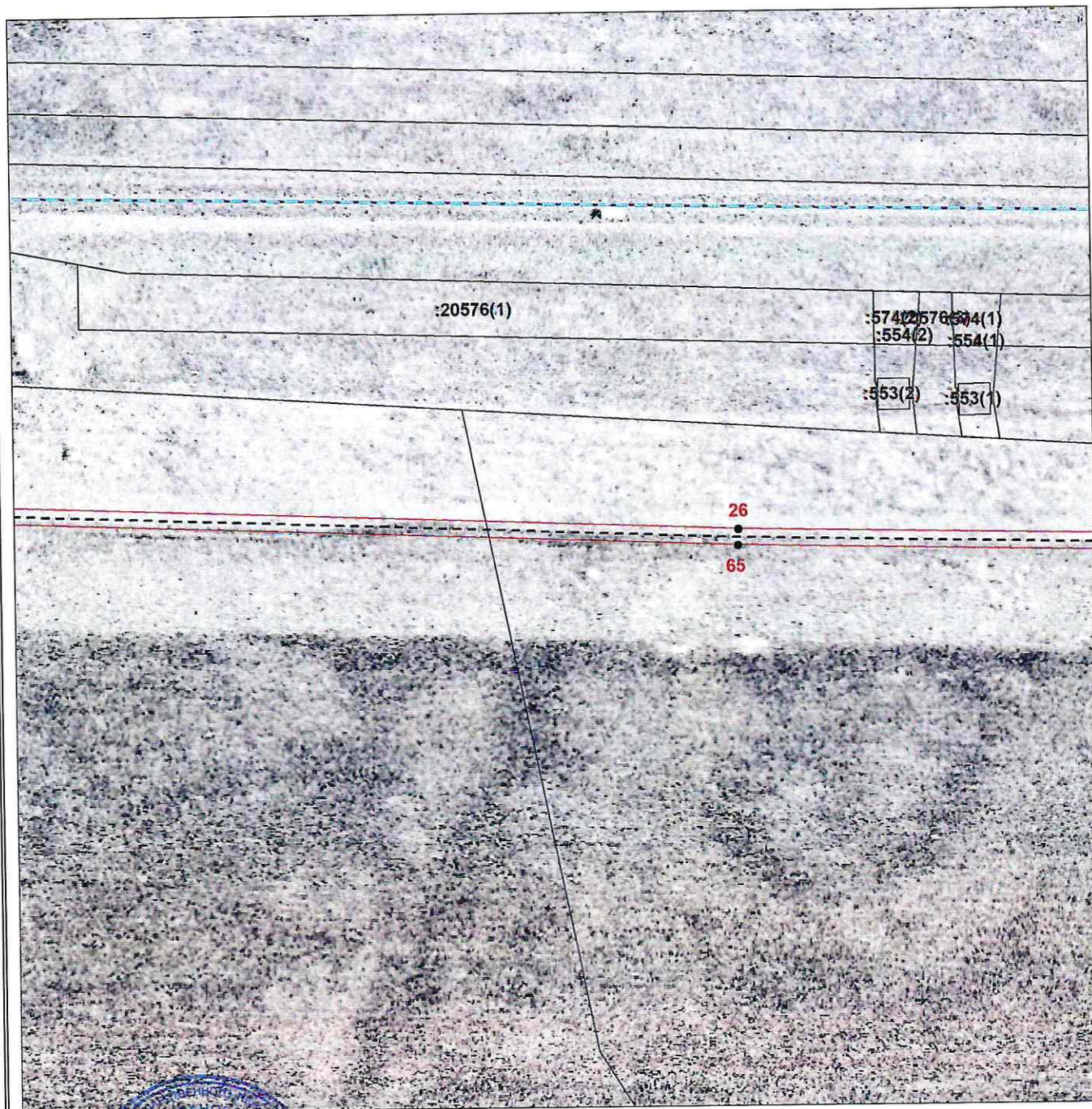

**Масштаб 1:1500**

Используемые условные знаки и обозначения приведены на отдельной странице в конце раздела.

Подпись \_\_\_\_\_ Дата «23» 05 2024 г.

Место для отиска печати (при наличии) лица, составившего описание местоположения границ объекта





**ГРАФИЧЕСКОЕ ОПИСАНИЕ**

местоположения границ публичного сервитута

**Публичный сервитут в целях эксплуатации объекта линий и сооружений связи: «Кабельная линия связи ОГПЗ-Новопсков Оренбургское ЛПУ МКСМП 4х4х1.2 6км»**

(наименование объекта, местоположение границ которого описано)

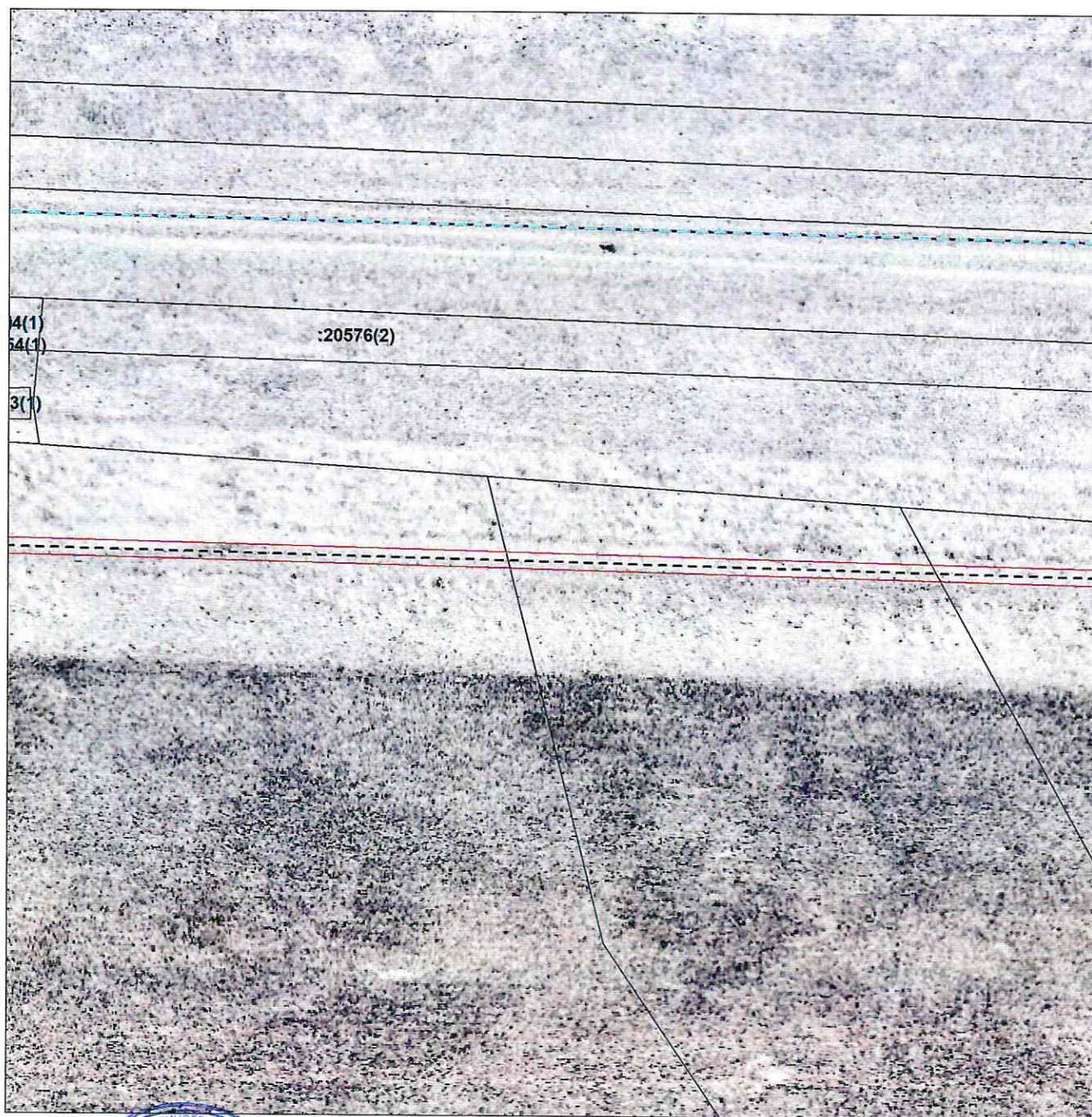
**Схема расположения границ публичного сервитута****Выносной лист №21****Масштаб 1:1500**

Использование условных знаков и обозначения приведены на отдельной странице в конце раздела.

Подпись \_\_\_\_\_ Дата «03» 05 2014 г.

Место для оттиска печати (при наличии) лица, составившего описание местоположения границ объекта





## ГРАФИЧЕСКОЕ ОПИСАНИЕ

местоположения границ публичного сервитута

Публичный сервитут в целях эксплуатации объекта линий и сооружений связи: «Кабельная линия связи ОГПЗ-Новопсков Оренбургское ЛПУ МКСМП 4х4х1.2 бкм»  
(наименование объекта, местоположение границ которого описано)

(наименование объекта, местоположение границ которого описано)

Схема расположения границ публичного сервитута

## Выносной лист №22

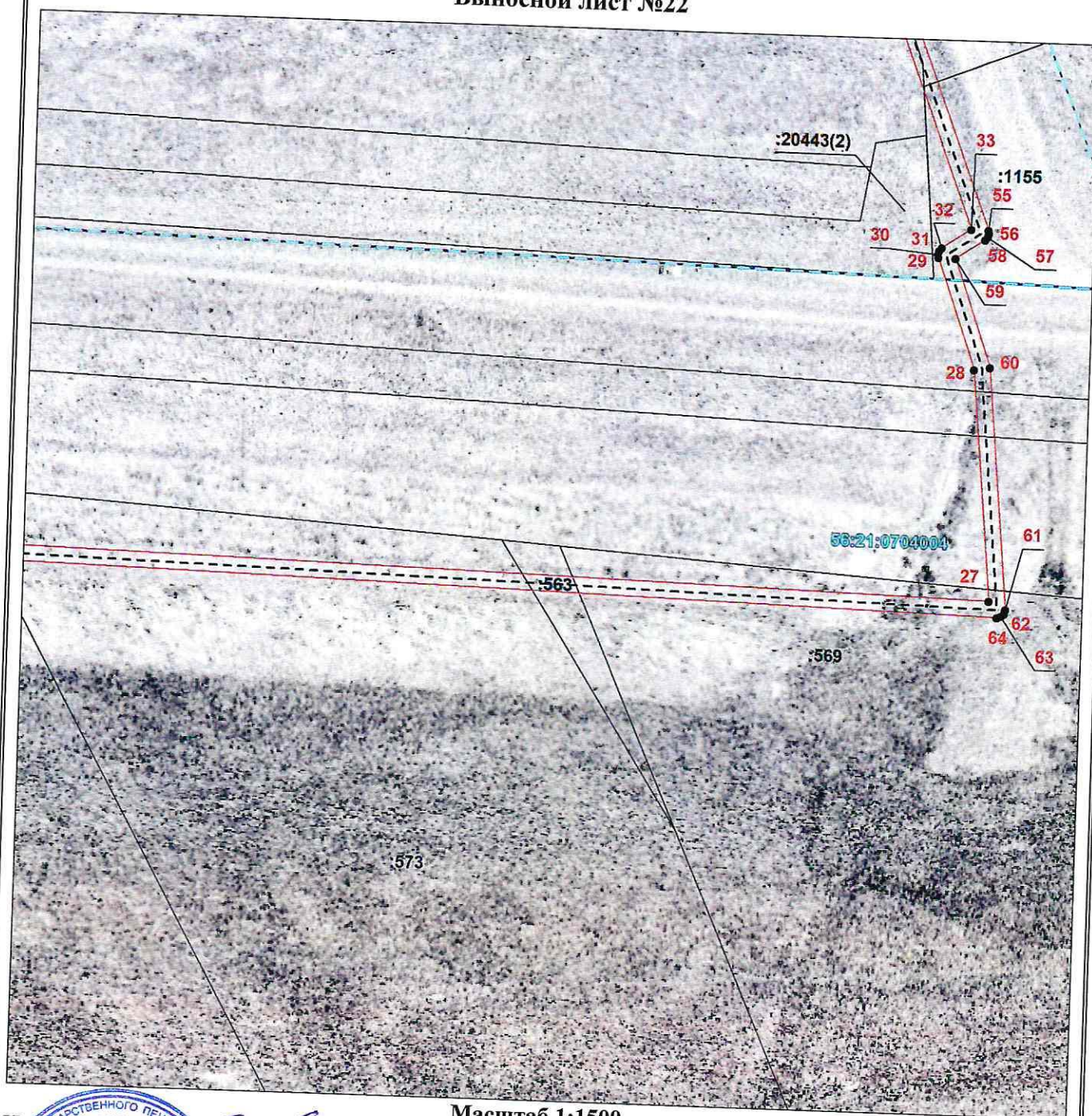

**Масштаб 1:1500**

Используемые условные знаки и обозначения приведены на отдельной странице в конце раздела.

Дата «03» 05 2024г.

Место для оттиска печати (при наличии) лица, составившего описание местоположения границ объекта





# ГРАФИЧЕСКОЕ ОПИСАНИЕ







местоположения границ публичного сервитута

Публичный сервитут в целях эксплуатации объекта линий и сооружений связи: «Кабельная линия связи ОГПЗ-Новопсков Оренбургское ЛПУ МКСМП 4х4х1.2 6км»

(наименование объекта, местоположение границ которого описано)

## Схема расположения границ публичного сервитута

Используемые условные знаки и обозначения:

-  – граница публичного сервитута,
-  – установленная граница муниципального образования,
-  – граница земельного участка,
-  – проектное местоположение инженерного сооружения,
-  – граница кадастрового квартала,
-  – характерная точка публичного сервитута.



В настоящем документе прошнуровано,  
пронумеровано и скреплено печатью:

22.11.2024 г. 064 / листа(ов)

2024 г.

Иванова С.В.

